

# Wallcover Sticker



⚠ **Sebelum anda memasang Hyundai Wallcovering, mohon membaca instruksi berikut terlebih dahulu:**

Lakukamlah perlahan dan dengan hati-hati untuk menghindari terjadinya kesalahan

Persiapkan area kerja yang luas untuk memudahkan proses pemasangan

Perlahan ratakan bagian depan wallcovering, namun jangan menggunakan tekanan yang terlalu besar

Wallcovering yang telah dipasang lalu kemudian dilepaskan, tidak dapat digunakan kembali. Meskipun daya rekat masih kuat, namun bentuk dan desain akan rusak pada saat dilepas.

Wallcovering dapat dipasang pada segala jenis dinding dan pada furnitur tua seperti lemari pakaian, lemari, rak, dan meja.

## Alat yang anda butuhkan...



Kain Kering



Kartu Plastik atau Kape



Cutter



Gunting

## Cara Pemasangan Wallcover Sticker:



### 1: Persiapkan dinding

Bersihkan segala kotoran, debu, dan pasir dari dinding. Lepaskan wallcovering lama yang telah terpasang (jika ada). Serta, jika dinding mengalami keretakan, sebaiknya diperbaiki terlebih dahulu agar hasil pemasangan maksimal.



### 2: Pasanglah wallcovering

Dimulai dari sebelah kiri atas dinding (gambar 1). Pada saat lembaran wallpaper sudah di posisi yang tepat, lepaskan kertas backing perlahan (gambar 2) dan ratakan dengan lembut bagian tengah wallcovering menggunakan kape atau kain kering, pastikan bahwa sambungan telah rapi dan pola wallcovering telah cocok. Kemudian keluarkan gelembung melalui bagian tepi wallcovering.

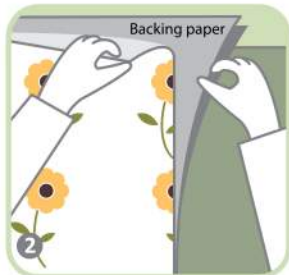

Jika diperlukan, anda dapat menyisakan beberapa centimeter wallcovering pada bagian atas dan bawah untuk dipotong kemudian (gambar 3).

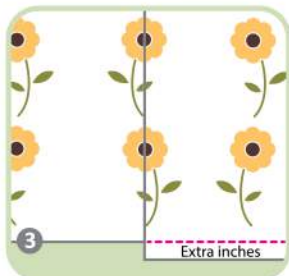

*\*Dikarenakan bahan wallcovering terbuat dari PVC, lepaskan kertas backing secara perlahan agar tidak merusak produk. Produk mungkin akan sedikit melebar pada saat terpasang dikarenakan pengaruh kondisi temperatur sekitar.*



### 3: Pasang sisa wallcovering

Pasanglah bagian selanjutnya, dimulai dari atas, pastikan bahwa sambungan dipasang sangat dekat dan cocokan pola sesuai pola sebelumnya. Ratakan bagian selanjutnya seperti langkah sebelumnya sampai seluruh dinding yang diinginkan terpasang dengan baik.

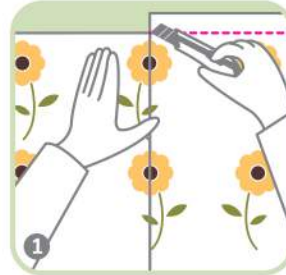

### 4: Potonglah sisa wallcovering

Potong sisa wallcovering menggunakan cutter (gambar 1 dan 2)

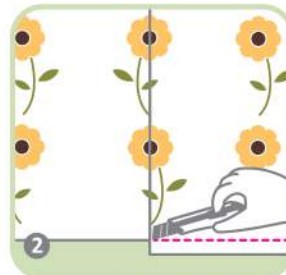

Lihat koleksi lengkapnya hanya di [interior-diy.com](http://interior-diy.com)